ETAPA 5 – TORTOSA II
Expansão teresiana e inspiração



Mensagem de Juan Bautista Altés

Querido peregrino:

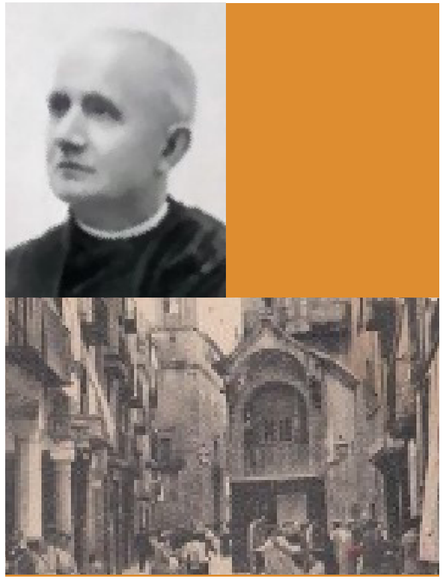

Que alegria nos reencontrarmos para esta quinta etapa! Hoje voltamos a Tortosa, mas desta vez com um olhar renovado e o coração ainda mais desperto. Voltar não é repetir, mas aprofundar; e nesta ocasião, queremos entrar naqueles recantos onde Enrique de Ossó, inspirado pelo Espírito, soube expandir o carisma teresiano e semear esperança.

Percorreremos os lugares onde Enrique, já sacerdote, sonhou em grande e trabalhou incansavelmente para que a espiritualidade de Teresa de Jesus chegasse a muitos corações. Aqui, entre salas de aula, templos e ruas cheias de vida, o carisma teresiano se tornou carne e projeto, e a Companhia de Santa Teresa foi tomando forma. Enrique não se contentou com o que aprendeu: sempre buscava mais, sempre aberto a novas inspirações, sempre atento à voz do Espírito.

Convido você, nesta etapa, a observar com olhos curiosos e coração disponível. Pergunte a si mesmo: como eu também posso me deixar inspirar? O que posso contribuir para que o carisma de Teresa e Henrique continue vivo hoje? Não tenha medo dos desafios nem dos grandes sonhos; Tortosa nos ensina que, quando o Espírito sopra, tudo é possível.
Além disso, enquanto caminhamos juntos por estas ruas, sinta como o passado e o presente se entrelaçam e como cada passo pode ser uma semente de transformação para você e para aqueles que o rodeiam. Que esta experiência o impulsione a ser luz e testemunho em seu próprio ambiente.
Como em cada etapa, seu nome vai no coração de prata. Que este gesto nos lembre que juntos, inspirados e guiados, podemos continuar expandindo a luz e a alegria do Evangelho.

Um abraço cheio de gratidão, em Teresa e em Jesus.

J.B. Altés

HOJE CHEGAMOS A...

TORTOSA II



ETAPA 5 – TORTOSA II
Expansão teresiana e inspiração

No coração de São Henrique

Thelma Martínez, irmã teresiana da Nicarágua. Ex-aluna do colégio Teresiano de Manágua, atualmente responsável pela pastoral do Colégio Teresiano Sagrado Coração, Granada, nos falará sobre o que Tortosa significou para Enrique de Ossó em sua fase de maturidade e como surgiu a inspiração da Companhia e a expansão desse carisma.



Chaves carismáticas de ontem... e de hoje

Mariana Natchingolo é uma irmã teresiana de Angola. Além de professora, é jornalista e faz programas de rádio sobre saúde emocional e colabora na formação dos seminaristas, dando aulas de filosofia.

Atualmente é a delegada de Educação da sua Província. Ela nos falará sobre o papel da educação, fundamentalmente, na mulher e seu papel na educação de crianças, adolescentes e jovens, principalmente.



Proposta de oração

PASSO 1. PREPARAÇÃO

- Acenda uma vela, isso pode nos ajudar a lembrar que Jesus está sempre presente na oração. Coloque uma música serena e suave que ajude a entrar em silêncio. Dê tempo a si mesmo.
- Peça a Jesus que lhe dê luz para agradecer o papel da mulher em nosso mundo, na educação, e que cresça em nosso mundo o respeito por elas.

Proposta de oração

PASSO 2. ASSISTA A UM DOS DOIS VÍDEOS DO PAPA FRANCISCO QUE ABORDAM A IMPORTÂNCIA DA EDUCAÇÃO E DO RESPEITO PELAS MULHERES:

Pelo papel das mulheres:

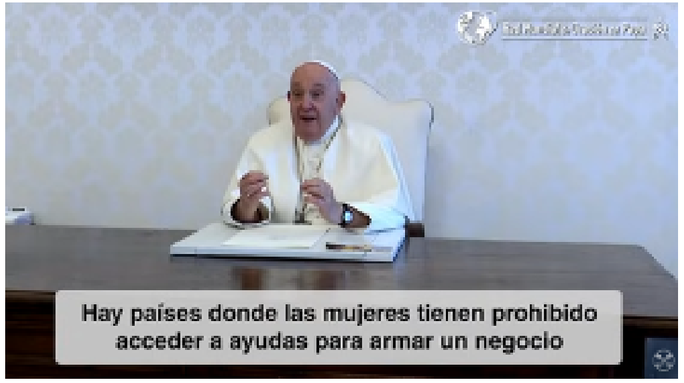

O Papa: O caminho para sociedades melhores passa pela educação das mulheres:



Proposta de oração

ETAPA 3. REFLEXÃO PESSOAL

- Respire profundamente, sinta seu corpo e concentre sua atenção em seu coração.
- Pense em uma mulher que tenha influenciado positivamente sua vida por meio da educação.
- Reflita sobre como o exemplo dela impactou o seu caminho e como você pode seguir o exemplo dela no seu ambiente. Agradeça o exemplo e a dedicação dela. Como você pode replicar a dedicação e o amor dela no seu dia a dia?

Ação concreta

Comprometa-se a realizar uma ação concreta que promova a educação e o respeito pelas mulheres em sua comunidade, seja por meio de uma conversa, um gesto de apoio ou uma iniciativa educacional.



Proposta de oração

PASSO 4. ORAÇÃO FINAL

Termine com uma oração de agradecimento, pedindo a Deus que lhe dê sabedoria e coragem para continuar promovendo a educação e o respeito pelas mulheres: “Senhor, obrigado pelas mulheres que educam e transformam. Dê-nos olhos para ver, coração para cuidar e compromisso para acompanhar”.

ETAPA 5 – TORTOSA II
Expansão teresiana e inspiração



Desafio Enigma

Ao longo desta rota teresiana, você receberá uma série de pistas que o levarão ao enigma deste Desafio.

Para adivinhá-lo, você deve procurar, em primeiro lugar, um contemporâneo de São Henrique de Ossó.

PISTA DO DIA

Lembro-me da emoção com que Henrique me contou como recebeu a inspiração para o que seria sua obra preferida: A Companhia de Santa Teresa de Jesus, lá em Tortosa, onde nos conhecemos.



Carimbo para a próxima etapa

Responda ao seguinte questionário de aproveitamento para adquirir o selo da sua credencial e poder dormir no albergue e seguir para o próximo local.

1. As teresianas educam as mulheres – segundo diz a irmã Mariana – levando em consideração:

a) O PIB de cada país
b) Seu mundo interior
c) O nível de inglês necessário para se desenvolver profissionalmente no mundo de hoje
d) O mandamento de Jesus: «Ide e fazei discípulos meus».

2. A teresiana vive para _____ e _____ Jesus. Complete esta frase com duas palavras:

a) Seguir e orar
b) Rezar e servir
c) Conhecer e amar
d) Estudar e louvar

3. Thelma começa a cantar sobre uma noite de...

a) Abril
b) Maio
c) Junho
d) Dezembro

4. Para São Henrique, uma intuição adquire uma força especial se ele sentir que:

a) Deus o quer, Jesus o quer e o Papa o quer
b) Deus o quer, Jesus não o vê de todo mal e o Bispo de Tortosa o aceita
c) Deus quer, Jesus quer e Teresa de Jesus quer
d) Teresa de Jesus lhe pisca o olho em sua oração das Laudes

5. Investigue: Qual destes elementos não encontrará em Tortosa?

a) O Sirgador ou embarcações que navegam pelo rio Ebro
b) Uma fábrica de chocolate chamada CREO
c) A festa do Renascimento
d) O prato gastronômico por excelência: arroz com caracóis e coelho.



Carimbo para a próxima etapa

Responda ao seguinte questionário de aproveitamento para adquirir o selo da sua credencial e poder dormir no albergue e seguir para o próximo local.

1. As teresianas educam as mulheres – segundo diz a irmã Mariana – levando em consideração:

a) O PIB de cada país
b) Seu mundo interior
c) O nível de inglês necessário para se desenvolver profissionalmente no mundo de hoje
d) O mandamento de Jesus: «Ide e fazei discípulos meus».

2. A teresiana vive para _____ e _____ Jesus. Complete esta frase com duas palavras:

a) Seguir e orar
b) Rezar e servir
c) Conhecer e amar
d) Estudar e louvar

3. Thelma começa a cantar sobre uma noite de...

a) Abril
b) Maio
c) Junho
d) Dezembro

4. Para São Henrique, uma intuição adquire uma força especial se ele sentir que:

a) Deus o quer, Jesus o quer e o Papa o quer
b) Deus o quer, Jesus não o vê de todo mal e o Bispo de Tortosa o aceita
c) Deus quer, Jesus quer e Teresa de Jesus quer
d) Teresa de Jesus lhe pisca o olho em sua oração das Laudes

5. Investigue: Qual destes elementos não encontrará em Tortosa?

a) O Sirgador ou embarcações que navegam pelo rio Ebro
b) Uma fábrica de chocolate chamada CREO
c) A festa do Renascimento
d) O prato gastronômico por excelência: arroz com caracóis e coelho.

Acompanharemos você nessa jornada!

- Gostaria que uma Irmã Teresiana a acompanhasse nesta viagem pelos lugares de Saint Enrique de Ossó por escrito (e-mail, WhatsApp…) ou através de uma conversa (telefone/online) para partilhar o que este itinerário lhe está a despertar?

- Compartilhar a vida multiplica a vida e aprofunda a experiência. Basta escrever aqui para solicitar:

osso.challenge@stjteresianas.org



Compartilhe com outros peregrinos Desafio

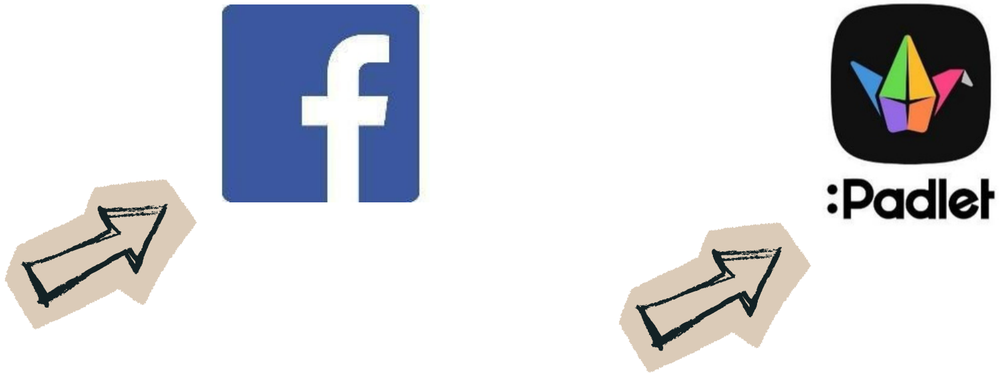

Material extra para os mais motivados.

O DOCUMENTÁRIO DA ETAPA

"Quero ser professor" sobre a vida de São Henrique de Ossó (1977)



Material extra para os mais motivados.

E PARA OS MAIS ERUDITOS...

Obra e pensamento catequético de Enrique de Ossó em seu “Guia prático do catequista”



Material extra para os mais motivados.

CANÇÃO DA ETAPA

Rap do Padre Enrique



Material extra para os mais motivados.

ESCRITO DE ENRIQUE: “ÀS JOVENS CATÓLICAS”



150 SJ

CHALLENGE
Internacional

PARTICIPAR

Desafio Ossó