CHALLENGE Internacional

ETAPA 5 – TORTOSA II

Expansión teresiana e inspiración



Mensaje de Juan Bautista Altés

Querid@ peregrin@:

¡Qué alegría reencontrarnos para esta quinta etapa! Hoy volvemos a Tortosa, pero esta vez con una mirada renovada y el corazón aún más despierto. Regresar no es repetir, sino profundizar; y en esta ocasión, queremos adentrarnos en aquellos rincones donde Enrique de Ossó, inspirado por el Espíritu, supo expandir el carisma teresiano y sembrar esperanza.

Recorreremos los lugares donde Enrique, ya sacerdote, soñó en grande y trabajó incansablemente para que la espiritualidad de Teresa de Jesús llegara a muchos corazones. Aquí, entre aulas, templos y calles llenas de vida, el carisma teresiano se hizo carne y proyecto, y fue tomando forma la Compañía de Santa Teresa. Enrique no se conformó con lo aprendido: siempre buscaba más, siempre abierto a nuevas inspiraciones, siempre atento a la voz del Espíritu.

Te invito a que, en esta etapa, observes con ojos curiosos y corazón disponible. Pregúntate: ¿cómo puedo yo también dejarme inspirar? ¿Qué puedo aportar para que el carisma de Teresa y Enrique siga vivo hoy? No tengas miedo de los desafíos ni de los sueños grandes; Tortosa nos enseña que, cuando el Espíritu sopla, todo es posible.

Además, mientras caminamos juntos por estas calles, siente cómo el pasado y el presente se entrelazan, y cómo cada paso puede ser una semilla de transformación para ti y para quienes te rodean. Que esta experiencia te impulse a ser luz y testimonio en tu propio entorno.
Como en cada etapa, tu nombre va en el corazón de plata. Que este gesto nos recuerde que juntos, inspirados y guiados, podemos seguir expandiendo la luz y la alegría del Evangelio.

Un abrazo lleno de gratitud, en Teresa y en Jesús.

J.B. Altés

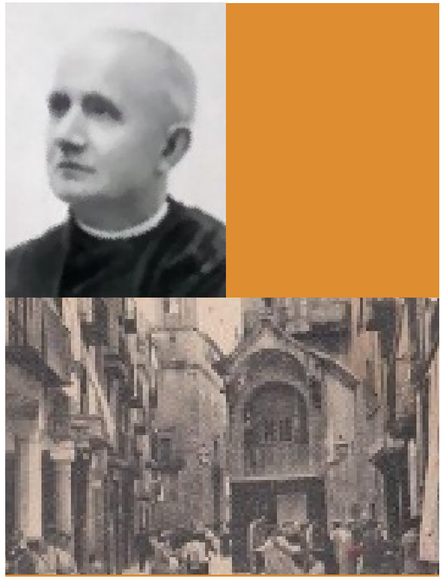

HOY LLEGAMOS A...
TORTOSA



En el corazón de san Enrique

Thelma Martínez, hermana teresiana de Nicaragua. Exalumna del colegio Teresiano de Managua, actualmente responsable de pastoral del Colegio Teresiano Sagrado Corazón, Granada, nos hablará de lo que significó Tortosa para Enrique de Ossó en su etapa de madurez y cómo surgió la inspiración de la Compañía y la expansión de este carisma.



Claves carismáticas de ayer… y de hoy

Mariana Natchingolo es una hermana teresiana de Angola. Además de ser profesora, es periodista y hace programas de radio sobre salud emocional y colabora en la formación de los seminaristas impartiendo clases de filosofía.

Actualmente es la delegada de Educación de su Provincia. Nos hablará del papel de la educación, fundamentalmente, en la mujer y su papel en la educación de los niños, adolescentes y jóvenes, principalmente.



Propuesta orante

Paso 1 **PREPARACIÓN**

- Enciende una vela, puede ayudarnos a recordar que Jesús siempre está presente en la oración. Pon música serena y suave que ayude a entrar, hacer silencio. Date tiempo.

- Pide a Jesús que te dé luz para agradecer el papel de la mujer en nuestro mundo, en la educación y crezca en nuestro mundo el respeto hacia ellas.

Propuesta orante

PASO 2 **VISUALIZA ALGUNO DE LOS DOS VÍDEOS DEL PAPA FRANCISCO**
QUE ABORDA LA IMPORTANCIA DE LA EDUCACIÓN Y EL RESPETO HACIA LAS MUJERES

Por el papel de las mujeres

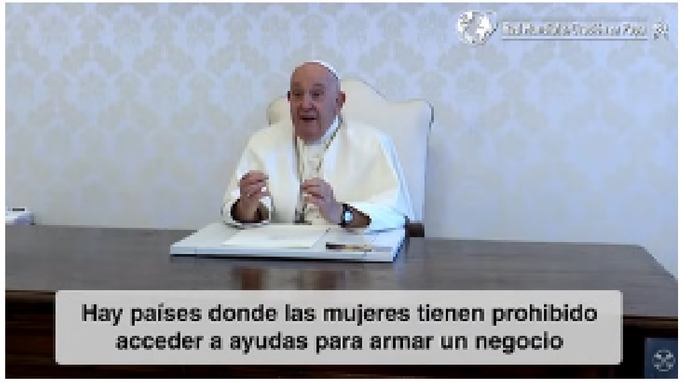

El camino hacia sociedades mejores pasa por la educación de las mujeres



Propuesta orante

PASO 3 **REFLEXIÓN PERSONAL**

- Respira profundamente, siente tu cuerpo y centra tu atención en tu corazón.
- Piensa en una mujer que haya influido positivamente en tu vida a través de la educación.
- Reflexiona sobre cómo su ejemplo ha impactado tu camino y cómo puedes seguir su ejemplo en tu entorno. Agradece su ejemplo y dedicación. ¿Cómo puedes tú replicar su entrega y amor en tu día a día?

Acción concreta
Comprométete a realizar una acción concreta que promueva la educación y el respeto hacia las mujeres en tu comunidad, ya sea a través de una conversación, un gesto de apoyo o una iniciativa educativa.



Propuesta orante

PASO 4 **PLEGARIA FINAL**

Finaliza con una oración de agradecimiento, pidiendo a Dios que te dé la sabiduría y el coraje para seguir promoviendo la educación y el respeto hacia las mujeres: "Señor, gracias por las mujeres que educan y transforman. Danos ojos para ver, corazón para cuidar y compromiso para acompañar."



Enigma Challenge

A lo largo de esta ruta teresiana recibirás una serie de pistas que te llevarán hasta el enigma de este Challenge.

Para adivinarlo has de buscar, en primer lugar, a un contemporáneo de San Enrique de Ossó.

PISTA DEL DÍA

Recuerdo la emoción con que Enrique me contó cómo recibió la inspiración de la que sería su obra predilecta: La Compañía de Sta. Teresa de Jesús, allí en Tortosa, donde nos conocimos.



Sello para la siguiente etapa

Contesta el siguiente cuestionario de aprovechamiento con el fin de adquirir el sello de tu credencial para así poder dormir en el albergue y seguir hacia el siguiente lugar.

1.Las teresianas educan a la mujer – según dice la hermana Mariana- teniendo en cuenta

a) El PIB de cada país
b) Su mundo interior
c) El nivel de inglés necesario para desplegarse profesionalmente en el mundo de hoy
d) El mandato de Jesús de "Id y haced a todos discípulos míos".

2.La teresiana vive para _____ y _____ a Jesús. Completa esta frase con dos palabras

a) Seguir y orar
b) Rezar y servir
c) Conocer y amar
d) Estudiar y alabar

3. Thelma comienza cantando sobre una noche de…

a) Abril
b) Mayo
c) Junio
d) Diciembre

4. Para san Enrique una intuición adquiere una fuerza especial si siente que

a) Dios lo quiere, Jesús lo quiere y el Papa lo quiere
b) Dios lo quiere, Jesús no lo ve mal del todo y el Obispo de Tortosa lo acepta
c) Dios lo quiere, Jesús lo quiere y Teresa de Jesús lo quiere
d) Teresa de Jesús le guiña un ojo en su oración de Laudes

5.Investiga: ¿Cuál de estos elementos no encontrarás en Tortosa?

a) Lo Sirgador o embarcaciones que navegan por el río Ebro
b) Una fábrica de chocolate llamada CREO
c) La fiesta del Renacimiento
d) El plato gastronómico por excelencia: el arroz con caracoles y conejo.



Sello para la siguiente etapa

Contesta el siguiente cuestionario de aprovechamiento con el fin de adquirir el sello de tu credencial para así poder dormir en el albergue y seguir hacia el siguiente lugar.

1.Las teresianas educan a la mujer – según dice la hermana Mariana- teniendo en cuenta

a) El PIB de cada país
b) Su mundo interior
c) El nivel de inglés necesario para desplegarse profesionalmente en el mundo de hoy
d) El mandato de Jesús de "Id y haced a todos discípulos míos".

2.La teresiana vive para _____ y _____ a Jesús. Completa esta frase con dos palabras

a) Seguir y orar
b) Rezar y servir
c) Conocer y amar
d) Estudiar y alabar

3. Thelma comienza cantando sobre una noche de…

a) Abril
b) Mayo
c) Junio
d) Diciembre

4. Para san Enrique una intuición adquiere una fuerza especial si siente que

a) Dios lo quiere, Jesús lo quiere y el Papa lo quiere
b) Dios lo quiere, Jesús no lo ve mal del todo y el Obispo de Tortosa lo acepta
c) Dios lo quiere, Jesús lo quiere y Teresa de Jesús lo quiere
d) Teresa de Jesús le guiña un ojo en su oración de Laudes

5.Investiga: ¿Cuál de estos elementos no encontrarás en Tortosa?

a) Lo Sirgador o embarcaciones que navegan por el río Ebro
b) Una fábrica de chocolate llamada CREO
c) La fiesta del Renacimiento
d) El plato gastronómico por excelencia: el arroz con caracoles y conejo.

¡Te acompañamos en este itinerario!

- ¿Quieres que una hermana teresiana pueda acompañarte en este camino por los lugares de san Enrique de Ossó de manera escrita (correo, Whatsapp…) o mediante alguna conversación (telefónica/online) para compartir lo que este itinerario está generando en ti?

- Compartir vida, multiplica la vida y ahonda la experiencia. Tan solo has de escribir aquí solicitándolo:

osso.challenge@stjteresianas.org



Comparte con otros peregrinos Challenge

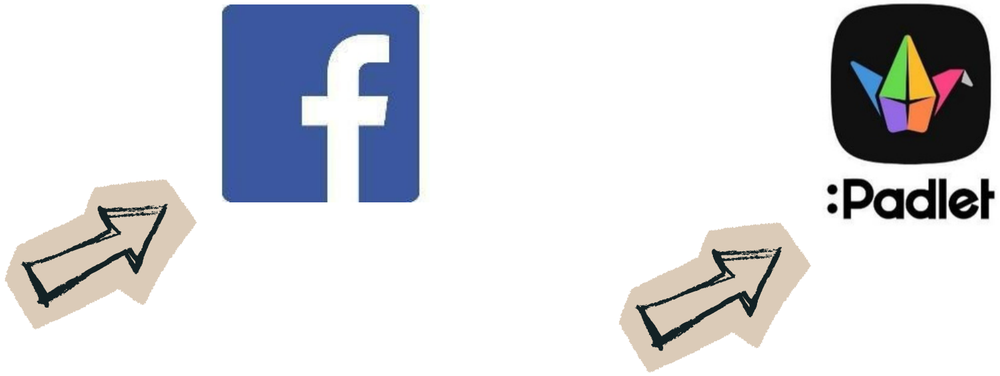

Material extra para muy motivados

EL DOCUMENTAL DE LA ETAPA

"Quiero ser maestro" sobre la vida de San Enrique de Ossó (1977)



Material extra para muy motivados

Y PARA LOS MÁS ERUDITOS…

Obra y pensamiento catequético de Enrique de Ossó en su “Guía práctica del catequista”



Material extra para muy motivados

CANCIÓN DE LA ETAPA

Rap del Padre Enrique



Material extra para muy motivados

ESCRITO DE ENRIQUE: “A LAS JÓVENES CATÓLICAS”



150 SJ

CHALLENGE
Internacional

PARTICIPA
Ossó Challenge