CHALLENGE Internacional

## ETAPA 5 – TORTOSA II

Expansió teresiana e inspiració



### Missatge de Joan Baptista Altés

Benvolgut/da pelegrí/na:

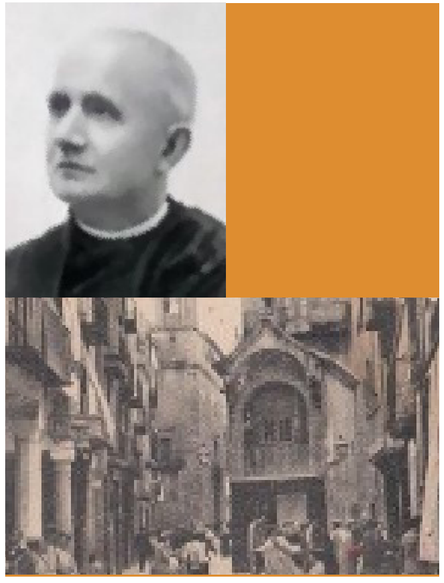

Quina alegria retrobar-nos en aquesta cinquena etapa! Avui tornem a Tortosa, però aquesta vegada amb una mirada renovada i el cor encara més despert. Tornar no és repetir, sinó aprofundir; i en aquesta ocasió, volem endinsar-nos en aquells racons on Enric d'Ossó, inspirat per l'Esperit, va saber expandir el carisma teresià i sembrar esperança.

Recorrerem els llocs on Enric, ja sacerdot, va somiar en gran i va treballar incansablement perquè l'espiritualitat de Teresa de Jesús arribés a molts cors. Aquí, entre aules, temples i carrers plens de vida, el carisma teresià es va fer carn i projecte, i va anar prenent forma la Companyia de Santa Teresa. Enric no es conformava amb allò après: sempre cercava més, sempre obert a noves inspiracions, sempre atent a la veu de l'Esperit.

T'invito que, en aquesta etapa, observis amb ulls curiosos i cor disponible. Pregunta't: com puc jo també deixar-me inspirar? Què puc aportar perquè el carisma de Teresa i Enric segueixi viu avui? No tinguis por dels reptes ni dels somnis grans; Tortosa ensenya que, quan l'Esperit bufa, tot és possible.
A més, mentre caminem junts per aquests carrers, sent com el passat i el present s'entrellacen, i com cada pas pot ser una llavor de transformació per a tu i per a qui t'envolta. Que aquesta experiència t'impulsi a ser llum i testimoni en el teu propi entorn.

Com en cada etapa, el teu nom va al cor de plata. Que aquest gest ens recordi que junts, inspirats i guiats, podem seguir expandint la llum i l'alegria de l'Evangeli.

Una abraçada plena de gratitud, en Teresa i en Jesús.

J.B. Altès

## AVUI ARRIBEM A...

# TORTOSA II



# En el cor de sant Enric

Thelma Martínez, germana teresiana de Nicaragua. Exalumna del col·legi Teresià de Managua, actualment responsable de pastoral del Col·legi Teresià Sagrat Cor, Granada, ens parlarà del que va significar Tortosa per a Enric d'Ossó en la seva etapa de maduresa i de com va sorgir la inspiració de la Companyia i l'expansió d'aquest carisma.



## Claus carismàtiques d'ahir... i d'avui

Mariana Natchingolo és una germana teresiana d'Angola. A més de ser professora, és periodista i fa programes de ràdio sobre salut emocional i col·labora en la formació dels seminaristes impartint classes de filosofia.

Actualment és la delegada d'Educació de la seva Província. Ens parlarà del paper de l'educació, fonamentalment en la dona, i del seu paper en l'educació dels infants, adolescents i joves, principalment



# Proposta orant

## PAS 1. PREPARACIÓ

- Encén una espelma, pot ajudar-nos a recordar que Jesús sempre és present en l'oració. Posa música serena i suau que ajudi a entrar en silenci. Dona't temps.
- Demana a Jesús que et doni llum per agrair el paper de la dona en el nostre món, en l'educació, i que creixi en el nostre món el respecte cap a elles.

## Proposta orant

## PAS 2. VISUALITZA ALGUN DELS DOS VÍDEOS DEL PAPA FRANCESC ON ABORDA LA IMPORTÀNCIA DE L'EDUCACIÓ I DEL RESPECTE CAP A LES DONES:

**Per el paper de les dones:**

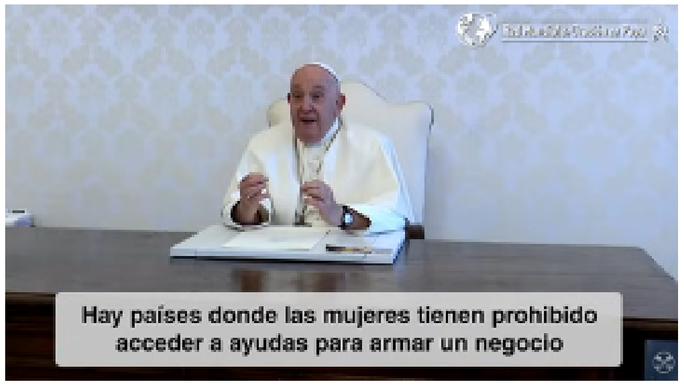


**El Papa: El camí cap a les societats millors passa per l'educació de les dones.**



# Proposta orant

## PAS 3. REFLEXIÓ PERSONAL

- Respira profundament, sent el teu cos i centra la teva atenció al teu cor.
- Pensa en una dona que hagi influït positivament en la teva vida a través de l'educació.
- Reflexiona sobre com el seu exemple ha impactat el teu camí i com pots seguir el seu exemple en el teu entorn. Agraeix el seu exemple i dedicació. Com pots tu replicar la seva entrega i amor en el teu dia a dia?

**Acció concreta**

Compromet-te a dur a terme una acció concreta que promogui l'educació i el respecte cap a les dones a la teva comunitat, ja sigui a través d'una conversa, un gest de suport o una iniciativa educativa.



# Proposta orant

## PAS 4. PREGARIA FINAL

Acaba amb una oració d'agraïment, demanant a Déu que et doni saviesa i coratge per seguir promovent l'educació i el respecte cap a les dones:
"Senyor, gràcies per les dones que eduquen i transformen. Dóna'ns ulls per veure, cor per cuidar i compromís per acompanyar."



# Enigma Challenge

Al llarg d'aquesta ruta teresiana rebràs una sèrie de pistes que et portaran fins a l'enigma d'aquest Challenge.

**Per endevinar-lo, primer has de buscar un contemporani de Sant Enric d'Ossó.**

**PISTA DEL DIA**

Recordo l'emoció amb què Enric em va explicar com va rebre la inspiració de la que seria la seva obra predilecta: La Companyia de Sta. Teresa de Jesús, allà a Tortosa, on ens vam conèixer.



# Segell par a la següent etapa

Contesta el següent qüestionari d'aprofitament amb la finalitat d'adquirir el segell de la teva credencial, per poder dormir a l'alberg i continuar cap al següent lloc.

**1. Les teresianes eduquen la dona – segons diu la germana Mariana – tenint en compte:**

a) El PIB de cada país
b) El seu món interior
c) El nivell d'anglès necessari per desenvolupar-se professionalment en el món d'avui
d) El mandat de Jesús de "Aneu i feu deixebles meus a tots els pobles".

**2. La teresiana viu per _____ i _____ Jesús. Completa aquesta frase amb dues paraules:**

a) Seguir i pregar
b) Resari servir
c) Conèixer i estimar
d) Estudiar i alabar

**3. Thelma comença cantant sobre una nit de...**

a) Abril
b) Maig
c) Juny
d) Desembre

**4. Per a sant Enric, una intuïció adquireix una força especial si sent que**

a) Déu ho vol, Jesús ho vol i el Papa ho vol
b) Déu ho vol, Jesús no ho veu malament del tot i l'Obispo de Tortosa ho accepta
c) Déu ho vol, Jesús ho vol i Teresa de Jesús ho vol
d) Teresa de Jesús li fa un ull en la seva oració de Laudes

**5.Investiga: Quin d'aquests elements no trobaràs a Tortosa?**

a) Lo Sirgador o embarcacions que naveguen pel riu Ebre
b) Una fàbrica de xocolata anomenada CREO
c) La festa del Renaixement
d) El plat gastronòmic per excel·lència: l'arròs amb cargols i conill.



# Segell par a la següent etapa

Contesta el següent qüestionari d'aprofitament amb la finalitat d'adquirir el segell de la teva credencial, per poder dormir a l'alberg i continuar cap al següent lloc.

**1. Les teresianes eduquen la dona – segons diu la germana Mariana – tenint en compte:**

a) El PIB de cada país
**b) El seu món interior**
c) El nivell d'anglès necessari per desenvolupar-se professionalment en el món d'avui
d) El mandat de Jesús de "Aneu i feu deixebles meus a tots els pobles".

**2. La teresiana viu per _____ i _____ Jesús. Completa aquesta frase amb dues paraules:**

a) Seguir i pregar
b) Resari servir
**c) Conèixer i estimar**
d) Estudiar i alabar

**3. Thelma comença cantant sobre una nit de...**

**a) Abril**
b) Maig
c) Juny
d) Desembre

**4. Per a sant Enric, una intuïció adquireix una força especial si sent que**

a) Déu ho vol, Jesús ho vol i el Papa ho vol
b) Déu ho vol, Jesús no ho veu malament del tot i l'Obispo de Tortosa ho accepta
**c) Déu ho vol, Jesús ho vol i Teresa de Jesús ho vol**
d) Teresa de Jesús li fa un ull en la seva oració de Laudes

**5.Investiga: Quin d'aquests elements no trobaràs a Tortosa?**

a) Lo Sirgador o embarcacions que naveguen pel riu Ebre
b) Una fàbrica de xocolata anomenada CREO
c) La festa del Renaixement
**d) El plat gastronòmic per excel·lència: l'arròs amb cargols i conill.**

# T'acompanyem en aquest itinerari!

- Vols que una germana teresiana pugui acompanyar-te en aquest camí pels llocs de sant Enric d'Ossó de manera escrita (correu, Whatsapp...) o mitjançant alguna conversa (telefònica/online) per compartir allò que aquest itinerari està generant en tu?

- Compartir vida, multiplica la vida i aprofundeix lexperiència. Només has d'escriure aquí sol·licitant-ho:

osso.challenge@stjteresianas.org



## Comparteix amb altres pelegrins Challenge

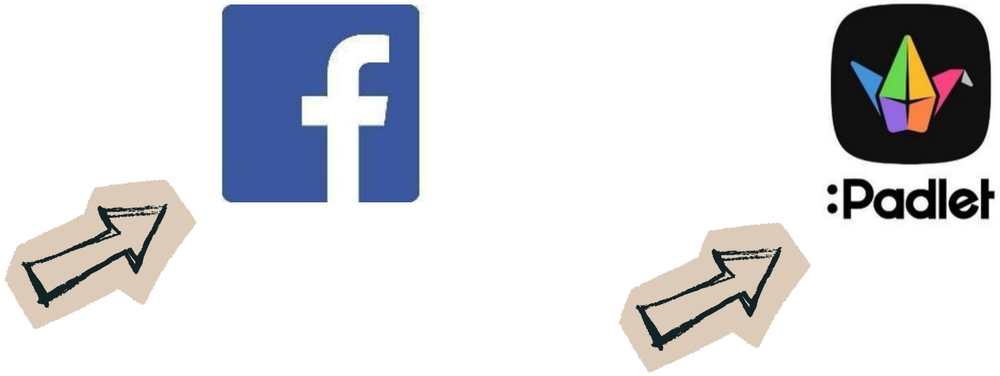

# Material extra per a molt motivats

## EL DOCUMENTAL DE L'ETAPA

"Vull ser mestre" sobre la vida de Sant Enric d'Ossó (1977)



# Material extra per a molt motivats

**I PER ALS MÉS ERUDITS...**

Obra y pensamiento catequètic d'Enric d'Ossó en la seua "Guía pràctica del catequista"



# Material extra per a molt motivats

## CANÇÓ DE L'ETAPA

Rap del Pare Enric



# Material extra per a molt motivats

## ESCRIT D'ENRIC: “A LES JOVES CATÒLIQUES”



150 SJ

CHALLENGE
Internacional

**PARTICIPA**
Ossó Challenge